

学校教育実践に生かす解決構築アプローチ(WOWW)研究会
第10回研究大会 ご案内

主催 WOWW 研究会 (<http://woww.jp/>)
(会長 北海道教育大学旭川校 教授 久能弘道)
後援 北海道教育委員会・旭川市教育委員会

みんな元気になる「解決志向ブリーフセラピー」

学校教育実践に生かす解決志向アプローチ



WOWW とは・・・

うまくいっていることに取り組む Working On What Works の略称です。心理療法的一种である「ブリーフセラピー」を生かした、様々な学校教育実践のことです。

今年の研究大会では・・・

ブリーフセラピーについてワークショップとコンサルテーション、学校現場での WOWW の活用事例の検討を行います。

【講師】 長谷川 啓三 先生

東北大学名誉教授。教育学博士。ICT 家族心理研究センター代表。日本ブリーフセラピー協会会長。20 年以上にわたり東北大学で、家族療法、ブリーフセラピーについての研究と教育に携わられてきた。

主な著書は、「家族内パラドックス」(彩古書房)、「ソリューションバンカー短期療法の哲学と新展開」(金子書房)、「大震災からの心の回復—リサーチ6とPTG」(編著、新曜社)、「解決志向介護コミュニケーション—短期療法で家族を変える」(編著、誠信書房)など多数。

【期 日】 2018年8月7日(火)10:00~17:00 8日(水)10:00~17:00

【受付時間】 7日 9:30~9:50 8日 9:30~9:50

【会 場】 旭川市勤労者福祉会館 中会議室(7日) サンアザレア 2階ホール(8日)

旭川市6条4丁目(0166-26-1304)

【対 象】 小・中・高等・特別支援学校職員、スクールカウンセラー、教育関係者、学生

【参加費】 一般 7日のみ参加 3,000円 8日のみ参加 3,000円 両日参加 5,000円
大学生 7日のみ参加 2,000円 8日のみ参加 2,000円 両日参加 3,000円

【懇親会】 参加ご希望の方 5,000円 7日 (会場:アートホテルズ 旧ロワジュールホテル)

【申込方法】 別紙申込書(3枚目)にご記入の上、FAXで7月29日(日)までにお申込みください。

- ① 会場の関係から、先着順 100名定員で締め切らせていただきます。
- ② 参加費は、当日会場でお支払いください。

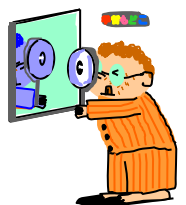

第10回 学校教育実践に生かす解決構築アプローチ(WOWW)研究大会

8月7日の日程(10:00~17:00)

ブリーフセラピーの出発
1960's - 1980's と 2011 年東日本大震災以降

【午前の部 10:00~12:30】

【10:00~10:15】

開会の挨拶 WOWW 研究会会長 久能弘道

【10:15~12:30】

I ブリーフセラピーの出発
1960's - 1980's
長谷川 啓三 先生

【昼食 12:30~13:30】

【午後の部 13:30~17:00】

【13:30~17:00】

II ブリーフセラピーの発展
東日本大震災以降
長谷川 啓三 先生

【18:00~ 】

懇親会 アートホテルズ(旧ロワジュールホテル)
(希望者)

8月8日の日程 (10:00~17:00)

ライブコンサルテーションと
WOWW のこれまでとこれからを考える二本立て

【午前の部 10:00~12:30】

【10:00~10:05】

開会の挨拶 WOWW 研究会会長 久能弘道

【10:05~12:30】

長谷川先生によるライブコンサルテーション

※2日目の活動では、参加者の皆様の中からコンサルティ(相談者)2名を募集しています。次ページの申し込み用紙をご参照ください。

【昼食 12:30~13:30】

【午後の部 13:30~17:00】

みんなで作る WOWW

- ・WOWW の始まり・現在・未来
——子どもと保護者から学ぶ役に立つ支援——
久能弘道(北海道教育大学)
- ・解決志向の目で子どもと関わる——はじめの一步——
小林亮太(北海道札幌養護学校)・岩岬慶明(旭川市立北鎮小学校)・高橋甲(旭川育児院)
- ・特別な支援を必要とする子どもへの活用
野崎徹(滝川市立滝川第三小学校)
大島信子(美唄市立美唄中学校)
- ・「いいところ探し」を考える
松田剛(富良野市スクールカウンセラー)
- ・リソースマネジメントの発想による学校づくり
内藤晃宏(富良野市立鳥沼小学校)
- ・グループシェアリング ——みんなで作る WOWW——
北海道教育大学大学院修士課程 2 年一同

※発表の間に適宜休憩あり

【16:55~17:00】 閉会のあいさつ

※内容と時間帯は予告なく変更されることがありますので、ご了承ください。

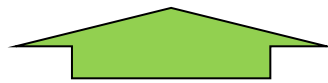

FAX 0154-44-3386

学校教育実践に生かす解決志向アプローチ(WOWW)研究会
第10回 研究大会 申込書

フリガナ お名前			
ご住所			
電話番号		FAX 番号	
勤務先			
E-Mail	@		
参加申し込み	7日(火)	申し込む ・ 申し込まない	
	8日(水)	申し込む ・ 申し込まない	
お弁当の申し込み (700円)	7日(火)	申し込む ・ 申し込まない	
	8日(水)	申し込む ・ 申し込まない	
懇親会参加の有無	参加する ・ 参加しない		
解決志向アプローチ について	ほとんど知らない ・ ある程度知っている ・ 時々使う ・ よく使う		
デモンストレーション (8日)での事例提供の可否	※8日の午前の研修の中で参加者の中から2名の方に事例の提供をお願いします。対応に困っている子ども等の事例について提供していただき、長谷川先生によるコンサルテーション及び、全体での検討を行う形で進めていく予定です。提供していただける場合には、下に事例内容を簡単にお書きください。		
	8日 午前:コンサルテーションを希望する、担当する子ども等への対応に困っている事例 提供を希望する ・ 他に希望者がいない場合には提供してもよい ・ 提供しない 事例内容 (例:クラスの児童生徒の対応に困っています)		
参加にあたっての ご要望			

- ◆ 会場近隣に飲食店が少ないことから、お弁当の斡旋(700円)を行っています。
- ◆ 懇親会について: 8月7日 18:00より、<アートホテルズ(旧ロワジュールホテル)>において、会費5,000円で懇親会を予定しています。

【問い合わせ先】 学校教育実践に生かす解決構築アプローチ(WOWW)研究会事務局
〒085-8580 釧路市城山1丁目15-55 北海道教育大学釧路校 浅井継悟
FAX : 0154-44-3386 E-mail : woww_asahikawa@yahoo.co.jp (メールでのお申込みはこちらまで)